



**GOBIERNO AUTÓNOMO DESCENTRALIZADO
PARROQUIAL RURAL
"SIBAMBE"**

Provincia Chimborazo. Cantón Alausí
Telefax: (03) 2 343 210

Literal a1) Estructura orgánica funcional

**Art. 7 de la Ley Orgánica de Transparencia y Acceso a la Información Pública -
LOTAIP Literal a1) Estructura orgánica funcional**

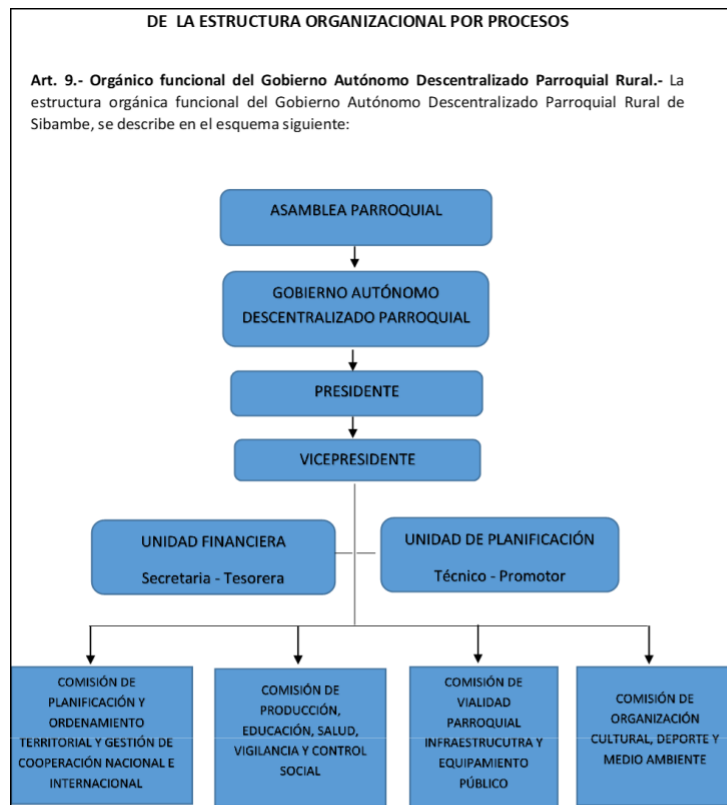

LINK PARA DESCARGAR EL ESTATUTO ORGÁNICO / ESTATUTO POR PROCESOS	http://www.gadparroquialsibambe.gob.ec/
FECHA ACTUALIZACIÓN DE LA INFORMACIÓN:	31/12/2019
PERIODICIDAD DE ACTUALIZACIÓN DE LA INFORMACIÓN:	MENSUAL
UNIDAD POSEEDORA DE LA INFORMACION - LITERAL a1):	SECRETARIA - TESORERA
RESPONSABLE DE LA UNIDAD POSEEDORA DE LA INFORMACIÓN DEL LITERAL a1):	Silvia Mariño Parco
CORREO ELECTRÓNICO DEL O LA RESPONSABLE DE LA UNIDAD POSEEDORA DE LA INFORMACIÓN:	silvmar987@hotmail.es
NÚMERO TELEFÓNICO DEL O LA RESPONSABLE DE LA UNIDAD POSEEDORA DE LA INFORMACIÓN:	(03) 243-3210